Fevereiro 2023

INFORMATIVO DA Esperança

Família dos Embaixadores

Arquivo - Fazenda da Esperança

FAMÍLIA DA ESPERANÇA
Encontro com Papa Francisco marca jubileu da Fazenda

OBRAS SOCIAIS
20 Anos de Esperança nas Filipinas

GEV DAS FILIPINAS
Uma ponte de serviço, amor e acolhimento

INFORMATIVO DA
Esperança

Diretor editorial:
Klaus Rautenberg

Jornalismo:
Nataly Oliveira

Apoio:
Indira Brito e Evandro Moreira

Revisão:
Evandro Moreira

Coordenação de Marketing:
Anderson Nascimento

Direção de arte:
Adriana Martins

Ilustração:
Márcio Mathídios

Diagramação:
Márcio Mathidios

Fotos:
Arquivo Fazenda da Esperança

Impressão:
PIFFER PRINT / GEL SET Gráfica Ltda

Logística:
LDC Digital

Atendimento:
(12) 3128 8900
embaixadores@fazenda.org.br

Site:
portalfazenda.org

Tiragem:
17 mil

Fazenda da ESPERANÇA

Editorial

O NOSSO LUGAR NO MUNDO

"Ao longo do caminho vivi, ri, amei, chorei, confiei, perdi e errei. Mas, acima de tudo, aprendi." N.N.

Durante os meus dias de estudante, tive a chance de passar dois anos em uma das grandes favelas em Manila, nas Filipinas. A vida cotidiana era caracterizada por dois extremos: a caminhada diária até a universidade dos ricos e o viver em uma cabana de lata com a minha família anfitriã. Por um lado, uma educação cativante com excelentes professores de todo o mundo e, por outro, a luta pela alimentação diária, exploração, violência, tráfico de drogas e de armas.

Alguns anos mais tarde - eu estava na Alemanha, na primeira Fazenda fora do Brasil - e os primeiros missionários partiram para a realização da primeira Fazenda da Esperança nas Filipinas. Então, hoje, depois da minha experiência no país, sinto uma grande alegria por estarmos lá, em um lugar marcado pela injustiça, necessidade e sofrimento. São para estes lugares, com inúmeras pessoas crucificadas, que nos chamam aqui no Brasil e em todo o mundo. 20 anos de presença nas Filipinas devem sublinhar isto mais uma vez nesta edição.

Como Fazenda da Esperança, é sem dúvida a nossa vocação, mas sobretudo a nossa obrigação como obra social, dedicarmo-nos àqueles que nos espelham o rosto de Jesus crucificado e sofredor. Centenas de voluntários dedicam toda a sua vida a garantir que cumpra-se este compromisso. Muitas vezes, ainda inexperientes e com muita coragem juvenil, determinados a fazer a diferença em suas vidas, embarcam neste tempo missionário.

Os anos missionários da minha vida formaram-me muito. Neste sentido, espero que você, caro Embaixador(a) da Esperança, possa absorver algo deste espírito da Fazenda nesta edição. Em última análise, é também graças a você que a Fazenda pode estar ativa em tantos lugares.

Este mês comemora-se no Brasil o combate ao alcoolismo e à droga. Certamente, muitas Fazendas também recordarão este dia com diferentes atividades. Motivo suficiente para o convidar a navegar, de vez em quando, no bloco de notícias do nosso portal (portalfazenda.org) e das nossas redes sociais.

Boa leitura!

Klaus Rautenberg

Encontro com Papa Francisco será marco das comemorações do jubileu da Fazenda

Por Nataly Oliveira

Comemorar aniversário é sempre uma atividade muito especial e, tratando-se de quatro décadas de uma grande Obra Social, este momento vem sendo pensado com mais carinho. No mês de junho de 2023, a Fazenda da Esperança, instituição que acolhe e recupera dependentes químicos, celebra seus quarenta anos e o reconhecimento desta obra grandiosa será concretizado através de um nobre encontro: o jubileu da Fazenda acontecerá em Roma, no mês de setembro, junto do Santo Padre, o Papa Francisco.

"O principal objetivo desse encontro é estreitar em profundidade nossa comunhão e unidade com a Igreja através do vigário de Cristo, que é o Papa Francisco, em um gesto de confirmação da fé daquilo que é a nossa missão como Família da Esperança", ressalta Nelson Giovanelli, co-fundador da Fazenda da Esperança.

O encontro será o principal evento de uma peregrinação de dez dias, que terá como roteiro pontos turísticos de Roma e região que possam fortalecer o Carisma da Esperança em cada um dos participantes. O objetivo é que seja uma programação rica no sentido de aprofundar as raízes religiosas e culturais que envolvem a Fazenda da Esperança.

Para Nelson, a viagem será, também, um momento de proximidade entre os membros da Família, intensificando o bom relacionamento entre todos. "A ideia da peregrinação é, ainda, gerar um crescimento dos membros da Família da Esperança, pois será feita uma convivência muito familiar, sendo possível estreitar laços, construir família e viver intensamente a Unidade".

Nelson, assim como outros membros da Família da Esperança, já esteve em contato com o Pontífice em outras ocasiões, mas desta vez vê o encontro com outros olhos. "A oportunidade e a graça de poder me encontrar com o Santo Padre desta vez é como um encontro de um filho com o pai que - tendo sido reconhecido o Carisma como uma realidade da Igreja - faz com que a gente se sinta fortalecido e enriquecido e, sem dúvida, vai confirmar tudo aquilo que nós estamos procurando viver especialmente em favor daqueles que mais sofrem", reflete.

Esta peregrinação, para todos os que decidiram dar a sua vida para Deus e para uma Obra que é da Igreja, é uma chance também de fortalecer o entusiasmo para a escolha que cada um fez na sua vocação.

No portal da Fazenda da Esperança, você pode acompanhar as novidades e a programação de todo o ano jubilar. Acesse: portalfazenda.org

Fotos: Adobe Stock / Adriana Martins

Novidades da Esperança

Nova Web Rádio da Fazenda da Esperança

A Fazenda da Esperança, para além da recuperação, tem como objetivo levar o Carisma da Esperança, que é Jesus, ao maior número de pessoas possível. E foi com essa motivação que a Rádio Fazenda da Esperança passou por melhorias. Agora você pode ouvir uma nova Rádio da Fazenda, com programas exclusivos, quadros ao vivo, programação musical, reflexão da Palavra, momentos de oração e formação e muito mais!
Acesse portalfazenda.org/radio e ouça!

Encontro da Família da Esperança no Santuário da Esperança

A Fazenda da Esperança São Libório, em Guaratinguetá (SP), recebeu o Encontro da Família da Esperança, que reuniu mais de 90 pessoas. O dia contou com a oração do santo terço, meditação da Palavra, atualizações dos conselhos Regional e Geral. Houve ainda uma apresentação junto com o Movimento dos Focolares, com o tema "Vida interior e de oração". O dia foi concluído com a Santa Missa e a renovação dos passos na Família.

Programa Fazendo Esperança chegou com novidades

O clássico programa "Fazendo Esperança", produção realizada pelo Retorno à Vida (setor de comunicação da Fazenda), foi repaginado para celebrar seus 20 anos. Um novo cenário, participação da plateia e muita música são aspectos marcantes do novo formato, que busca aproximar ainda mais a Fazenda e o público. Atualmente, 10 emissoras veiculam o Fazendo Esperança, mostrando às pessoas que é possível recomeçar.

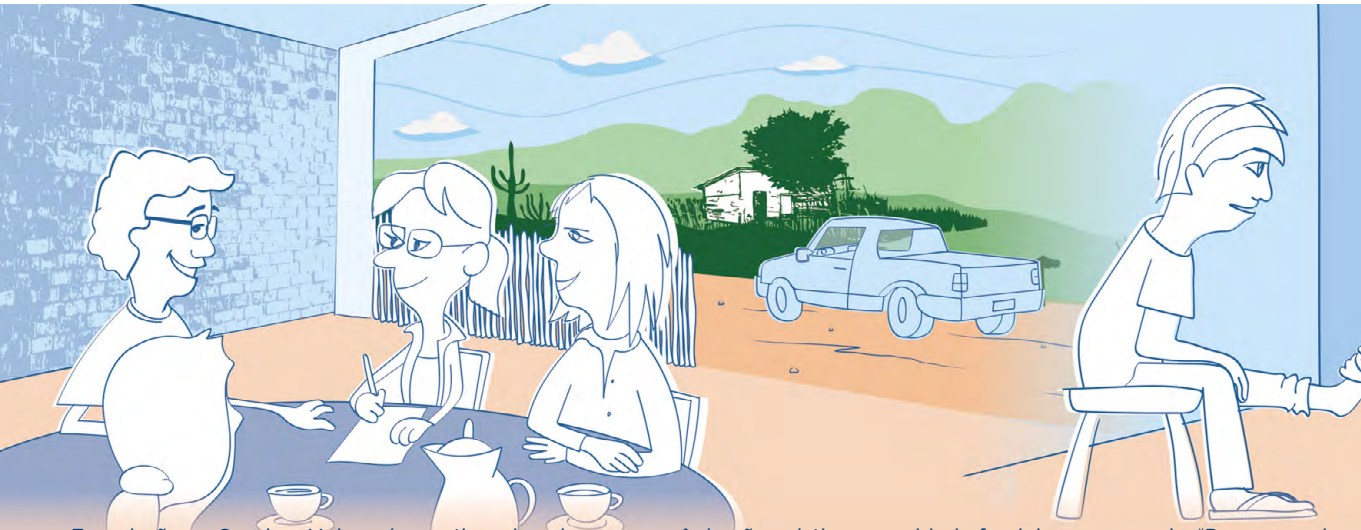

Em missão no Sergipe, Nelson é questionado sobre o porquê de não existir uma unidade feminina e responde: "Porque nenhum
do frei Hans, Luci começa então a cuidar dos pés dos pobres e feridos com

Loja virtual da Fazenda está de cara nova!

Visando facilitar e modernizar o seu acesso aos nossos produtos, foi lançado o novo e-commerce oficial da Fazenda (daesperanca.com.br) e agora você encontra um espaço mais prático para realizar as suas compras. Em nossa loja virtual, você encontra itens exclusivos da Fazenda, opções de presente, conteúdos de formação e muito mais. E vale lembrar que esta também é uma maneira de colaborar com a Obra Social.

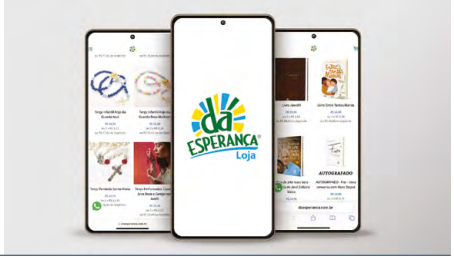

Câmara de Vereadores institui "Dia da Esperança"

A Câmara de Vereadores de Guaratinguetá (SP) instituiu oficialmente o dia 29 de junho como Dia da Esperança, em honra ao trabalho e história realizados pela Fazenda da Esperança, que hoje eleva o município ao reconhecimento internacional como referência na recuperação de dependentes químicos. Durante a "Semana da Esperança" poderão ser realizados eventos e atividades públicas pelos diversos projetos sociais das Obras Sociais Nossa Senhora da Glória.

GEV realiza momento de cultura e lazer em Moçambique

O GEV realizou sua primeira visita à Fazenda de Zóbuè, em Moçambique. Com a presença dos familiares, o Grupo Esperança Viva veio ainda acompanhado pelo orfanato Ana Teresa, em Tete, que acolhe cerca de 70 crianças e jovens. O dia contou com momentos recreativos, capoeira, apresentações, testemunhos, conclusão de ano e muito mais. Foi um dia de muita alegria e proximidade com as crianças e jovens. Deus se fez presente no meio de todos.

na corajosa quis tomar a frente". Luci estava presente no momento e, após refletir, perguntou como poderia fazer isso. A pedido
a ajuda de Iraci e, desta forma, inaugurou-se a primeira unidade feminina.

GEV DAS FILIPINAS: UMA PONTE DE SERVIÇO, AMOR E ACOLHIMENTO

por Indira Brito

Mauricio Bovo, hoje responsável geral dos Grupos Esperança Viva, relata a sua experiência nas Filipinas, onde realizou a missão de abertura da Fazenda da Esperança e acompanhou o nascimento do GEV.

"Quando se confirmou que a Fazenda da Esperança teria sua primeira comunidade na Ásia em 2003, foi impactante e desafiador! Ao pisarmos em solo filipino, descobrimos que lá havia uma ponte que nos dava segurança, amor e acolhimento. Essa 'ponte' a que me refiro era um grupo de pessoas que deram seu 'sim' e se colocaram à disposição para acolher e ajudar os missionários recém-chegados do Brasil e da Alemanha com a missão de implementar a Fazenda.

Mesmo sabendo pouco sobre a Fazenda da Esperança e sem conhecer os missionários, esse amor incondicional oferecido por este grupo nos deu segurança para a realização de todas as tarefas iniciais e foi através dele que se iniciaram as reuniões do GEV em Manila, capital das Filipinas.

O Gev de Manila se tornou para nós um mostruário da nossa vida da Fazenda, pois lá se via claramente o poder do Carisma da Esperança, que age independentemente da língua e cultura, seja nos familiares, nos Es, nos voluntários ou em todos que se aproximam.

O GEV potencializa a força e ação das Fazendas da Esperança em qualquer lugar do mundo e nas Filipinas foi uma verdadeira ponte que nos uniu e nos conectou com o amor incondicional de Deus!"

Da mesma forma que aconteceu nas Filipinas, em muitos outros locais o Grupo Esperança Viva auxilia e prepara a chegada da Fazenda, unindo assim GEV e Fazenda em um único propósito: espalhar a "Esperança".

A Voz do Embaixador

Ana Maria Pinto é psicóloga, psicopedagoga, pedagoga e professora aposentada e, sempre que pode, ajuda a Fazenda, pois a considera uma obra de Deus:

"Quando escuto o Frei Hans Stapel falar, fico emocionada. Ele é um homem de Deus que veio da Alemanha para pregar e viver o Evangelho aqui no Brasil. Desejo que o Carisma da Esperança, de acolhimento através da convivência, do trabalho e da espiritualidade, chegue a todos os lugares do Planeta Terra e que a Boa Nova se espalhe, para que vivamos a Esperança através do Evangelho Vivo que é Jesus!"

A Fazenda da Esperança agradece à Ana Maria por toda sua dedicação à nossa Obra Social e a todos que se dispuseram a doar um pouco de suas vidas em prol do próximo.

20 anos
de Esperança nas Filipinas: relembre como tudo começou

por Nataly Oliveira

2023 é um ano importante para a Fazenda da Esperança, pois marca o período de duas décadas de trabalho nas Filipinas, país no sudeste da Ásia. E, como relembrar é viver, conheça um pouco da trajetória da Obra Social que acolhe e recupera vidas:

Em meados de 2003, a Fazenda da Esperança chegou com seus missionários brasileiros, alemães e suíços às Filipinas. Eles logo se prontificaram a trabalhar nas lavouras de arroz, cuidar dos animais e construir as primeiras casas que viriam a abrigar os acolhidos para recuperação da dependência química e religiosos.

Dentro dos preparativos para a abertura da unidade, vieram diversos jovens filipinos para se recuperarem nas Fazendas do Brasil e, em seguida, passaram a colaborar ajudando na implementação da comunidade na Ásia. Além disso, a igreja local foi sensibilizada para participar da divulgação e do acolhimento dessa nova Fazenda.

Marineia Pereira, que foi uma das responsáveis pela comunidade, conta um pouco da sua experiência: "Quando eu cheguei às Filipinas, fui muito bem acolhida pelos primeiros missionários e isso foi muito importante para nosso grupo, pois não sabíamos a língua, a cultura. Foi através do amor deles que nós começamos a viver bem cada momento juntos com os acolhidos e acolhidas".

Você, Embaixador da Esperança, também tem uma parcela importante no desenvolvimento da Fazenda da Esperança nas Filipinas nestes 20 anos. Além de sua colaboração ajudar na manutenção de nossas comunidades, foi através da doação da Família dos Embaixadores que, algumas vezes, apoiamos o povo filipino. Por exemplo, em 2013, as Filipinas foram atingidas pelo Tufão Haiyan, que causou devastação completa em algumas cidades.

Assim, um grupo de ex-acolhidos da Fazenda naquele país, além de voluntários, uniu forças para reconstruir as casas das pessoas. Porém, eles não tinham o suficiente. A partir disso, aqui no Brasil, a Fazenda da Esperança iniciou uma campanha para arrecadar fundos com o objetivo de reconstruir as casas atingidas. Na medida em que as casas eram reconstruídas, a devastação foi dando lugar à esperança e o povo voltou a ter paz.

Partilhe e Compartilhe

Richarlison é missionário e membro da Família da Esperança e está há mais de 10 anos como regional da Ásia e fala sobre os desafios e experiência nas Filipinas, em 2009.

"Nós fizemos uma experiência muito interessante, muito rica de conhecer uma nova cultura, porque assim como no Brasil, temos pessoas que conseguem uma vida nova através dessa experiência com o Carisma da Esperança.

O processo foi um desafio por conta da necessidade de entender e absorver a cultura local e ser um filipino junto com os filipinos. Quando isso aconteceu, a gente conseguiu se comunicar com todos aqueles que estavam ali na Fazenda. O desafio é entender e viver a mentalidade local, mas nós temos um propósito que faz tudo valer a pena."

Assista e conheça a história de Richarlison

COMPARTILHE SEU TESTEMUNHO CONOSCO: EMBAIXADORES@FAZENDA.ORG.BR (12) 3128 8900